

Legenda	
	Registro de Pressão com PVC soldável - RP
	Registro de gaveta c/ canopia cromada c/PVC soldável - RG
	Válvula de descarga c/PVC soldável - VD

Lista de Materiais	
Aparelho	
Chuveiro 25mm x 1/2"	1 pc
Vaso Sanitário p/ Válvula de Descarga de 1 1/2"	1 pc
Metals	
Registro de gaveta c/ canopia cromada 1 1/2" 3/4"	1 pc
Registro de pressão c/ canopia cromada 3/4"	1 pc
Válvula de descarga baixa pressão 1 1/2"	1 pc
PVC Acessórios	
Bolsa de ligação p/ vaso sanitário 1 1/2"	1 pc
Tubo de descarga VDE 38 mm	1 pc
Tubo de ligação latão cromado c/ canopia p/ vaso Sa. 38 mm	1 pc
PVC misto soldável	
Luva soldável c/ rosca 25 mm - 3/4"	1 pc
PVC rígido soldável	
Adapt sold curto c/bolsa-rosca p registro 25 mm - 3/4"	3 pc
Joelho 90° soldável 25 mm	4 pc
50 mm	2 pc
Luva soldável 32 mm	2 pc
50 mm	2 pc
Tubos 25 mm	4.50 m
50 mm	4.50 m
Tê 90 soldável 50 mm	1 pc
Tê de redução 90 soldável 32 mm - 25 mm	1 pc
Tê de redução 90 soldável 50 mm - 25 mm	1 pc
PVC soldável azul c/ bucha latão	
Joelho de redução 90° soldável com bucha de latão 25 mm - 1/2"	2 pc
NOTA Não houve alteração na tubulação do lavatório	

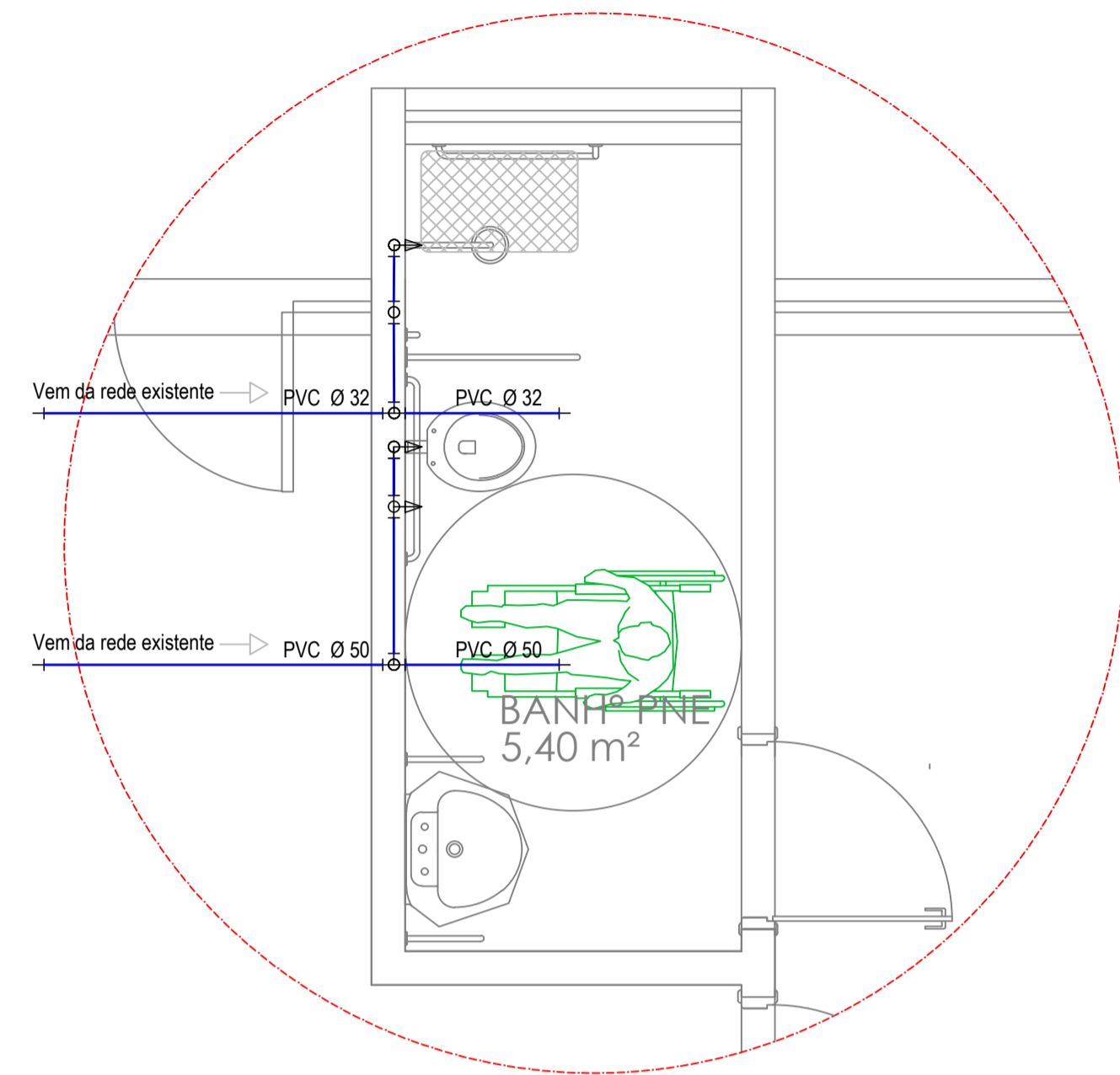

Detalhe H1
escala 1:50

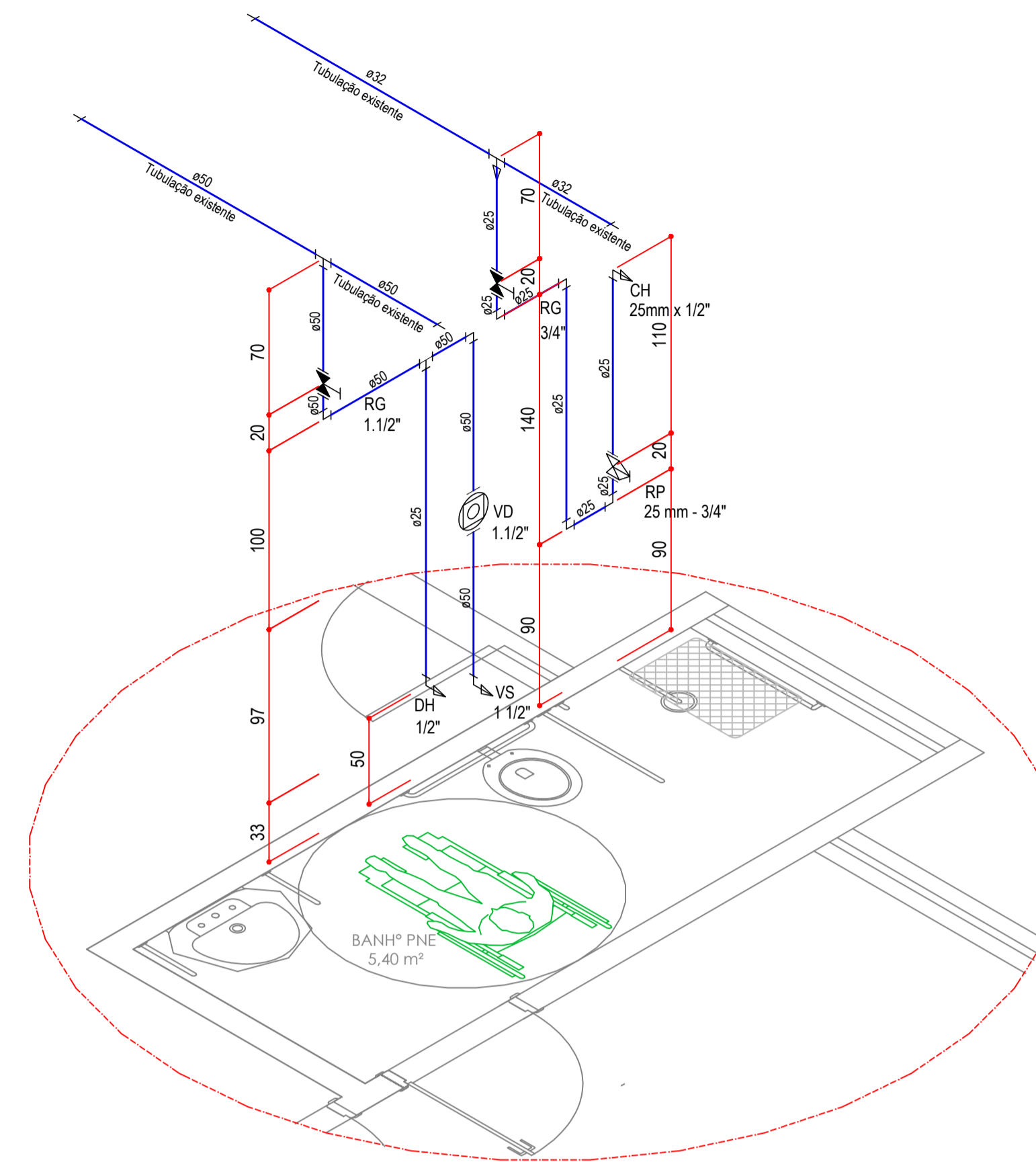

Detalhe H1
escala 1:50

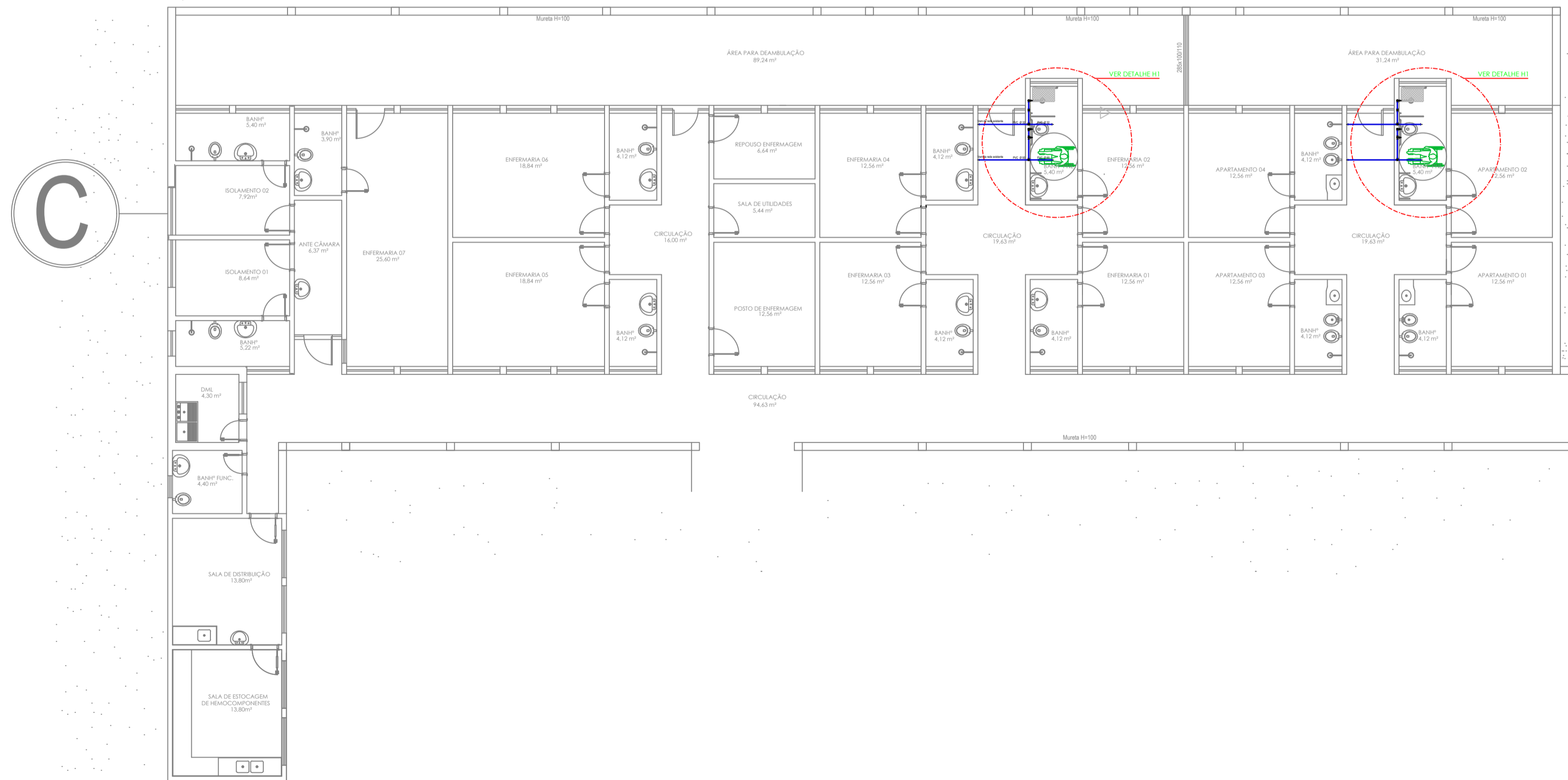

PLANTA BAIXA
1:100

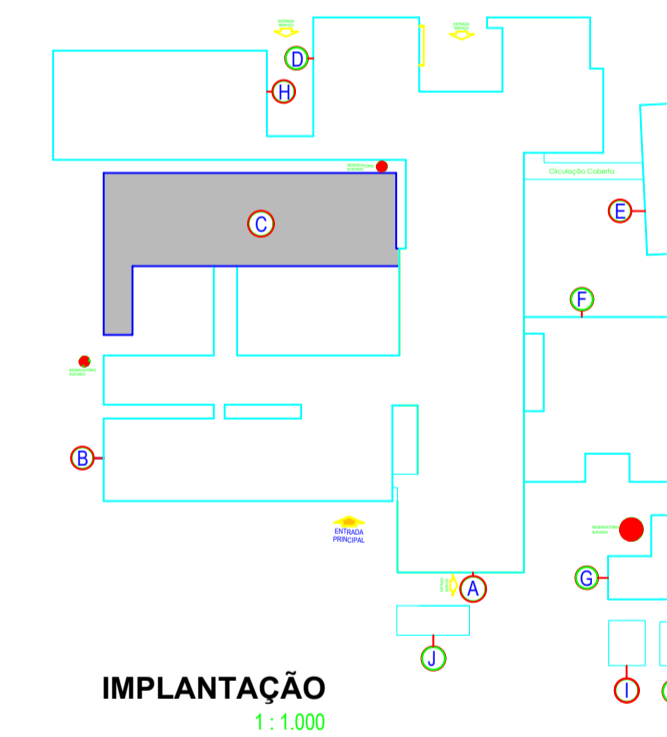

IMPLANTAÇÃO
1:1.000

LEGENDA E ÁREA CONSTRUÍDA

BLOCO C	INTERNAÇÃO MASCULINA	667,00 m²
---------	----------------------	-----------

APROVAÇÃO			
02	HED.	REVISÃO 02	SET.2017
02	HED.	REVISÃO 02	ABR.2017
01	HED.	REVISÃO 01	JAN.2016
REVISÃO	REF.	DESCRIÇÃO	DATA

HOSPITAL E MATERNIDADE "SÃO JOÃO BATISTA"

INSTALAÇÃO HIDROSSANITÁRIA

PROJETO	FABÍOLA RECH BERTINETTI BICO Engenheira Civil - CR14.015/07	RESPONSÁVEL TÉCNICO
CLIENTE	SOCIEDADE HOSPITALAR "SÃO JOÃO BATISTA"	ASSINATURA PROPRIETÁRIO
OBRA	HOSPITAL E MATERNIDADE "SÃO JOÃO BATISTA"	LOCAL: Avenida Brasil - Vila Cruzeiro - Poxoréo - MT
TÍTULO	BLOCO C - Internação Masculina	ASSUNTO: INSTALAÇÃO DE ÁGUA Banheiro PNE - Detalhes

02	FOLHA	ESCALA	INDICADA
		DATA	Set/2018
		ARQUIVO	HMSJB-R