

Legenda	
	Registro de gaveta c/canopla cromada c/PVC sólido - RG
	Válvula de descarga c/PVC sólido - VD

Lista de Materiais	
<b>Aparatos</b>	
Vaso Sanitário p/ Válvula de Descarga de 1 1/2"	1 pc
<b>Metas</b>	
Registro de gaveta c/ canopla cromada	1 pc
Válvula de descarga baixa pressão	1 pc
<b>PVC Acessórios</b>	
Bolsa de ligação p/ vaso sanitário	1 pc
1 1/2"	
Tubo de descarga VDE:	1 pc
38 mm	
Tubo de ligação latão cromado c/ canopla p/ vaso Sa.	1 pc
38 mm	
<b>PVC rígido sólido</b>	
Adapt. sól. curto c/bola-rosca p registro	3 pc
50 mm - 1 1/2"	
Joelho 90° sólido	1 pc
25 mm	
Joelho 90° sólido	2 pc
50 mm	
Tubo 90° sólido	2 pc
50 mm - 25 mm	
Linha sólido	1 pc
50 mm	
Tubos	4,90 m
50 mm	
<b>PVC sólido azul c/ bucha latão</b>	
Joelho de redução 90° sólido com bucha de latão	1 pc
25 mm - 1/2"	
<b>NOTA:</b>	
Não houve alterações nas tubulações do lavatório e do chuveiro	

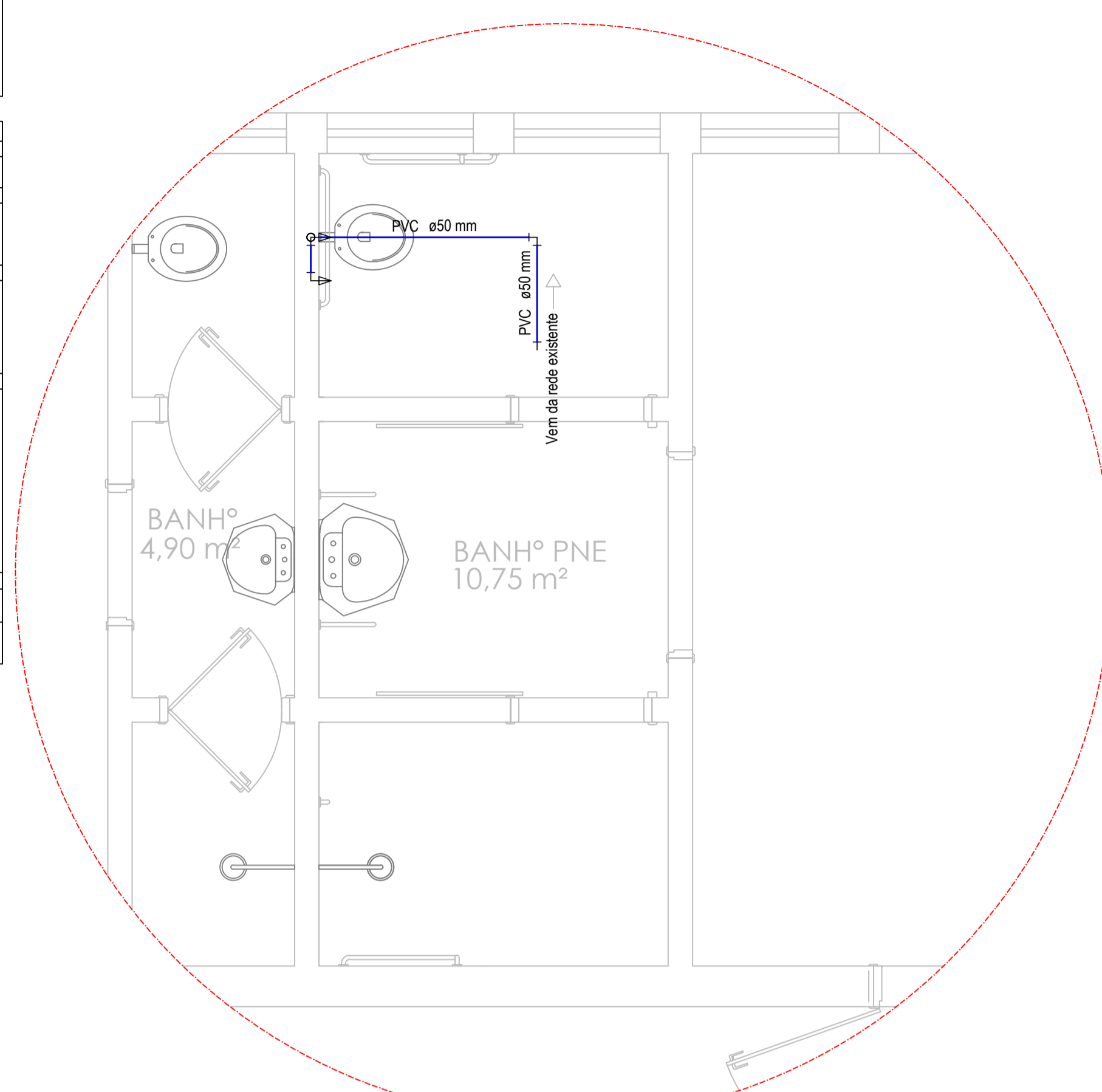

**Detalhe H1**  
escala 1:25

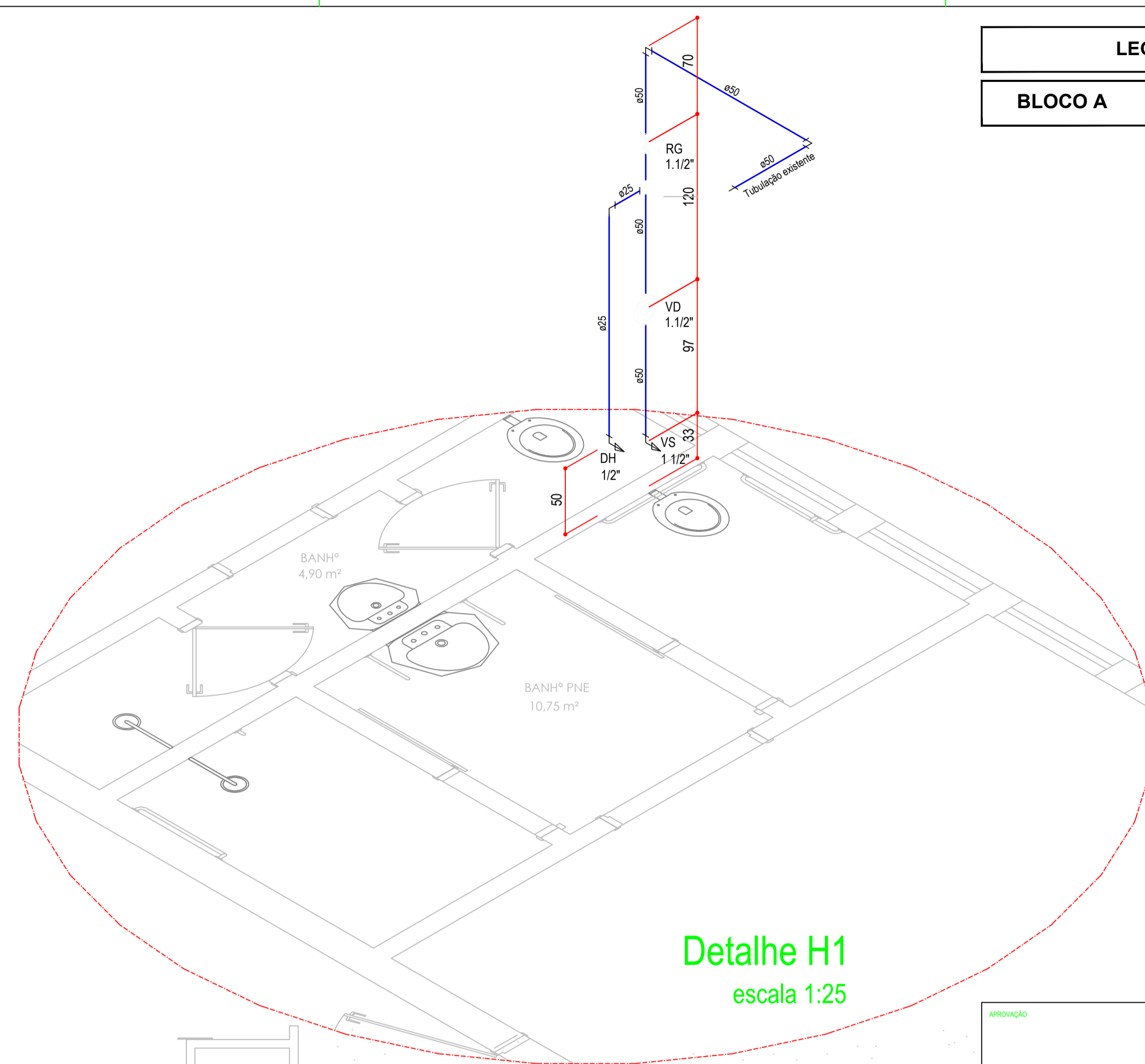

**Detalhe H1**  
escala 1:25

LEGENDA E ÁREA CONSTRUÍDA		
<b>BLOCO A</b>	<b>OBSTETRÍCIA - MATERNIDADE</b>	<b>1.195,00 m²</b>
	<b>INTERNAÇÃO FEMININA</b>	

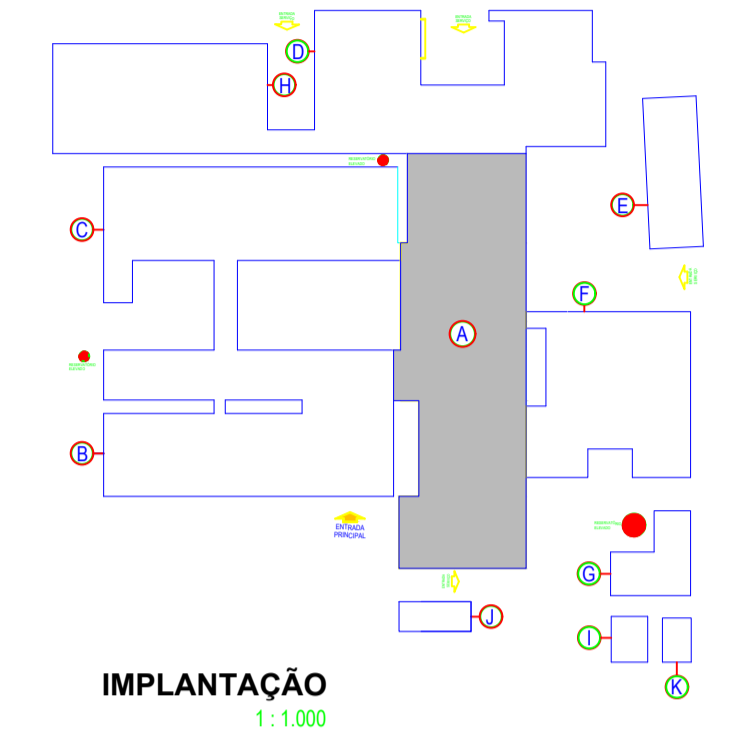

**IMPLANTAÇÃO**  
1:1.000

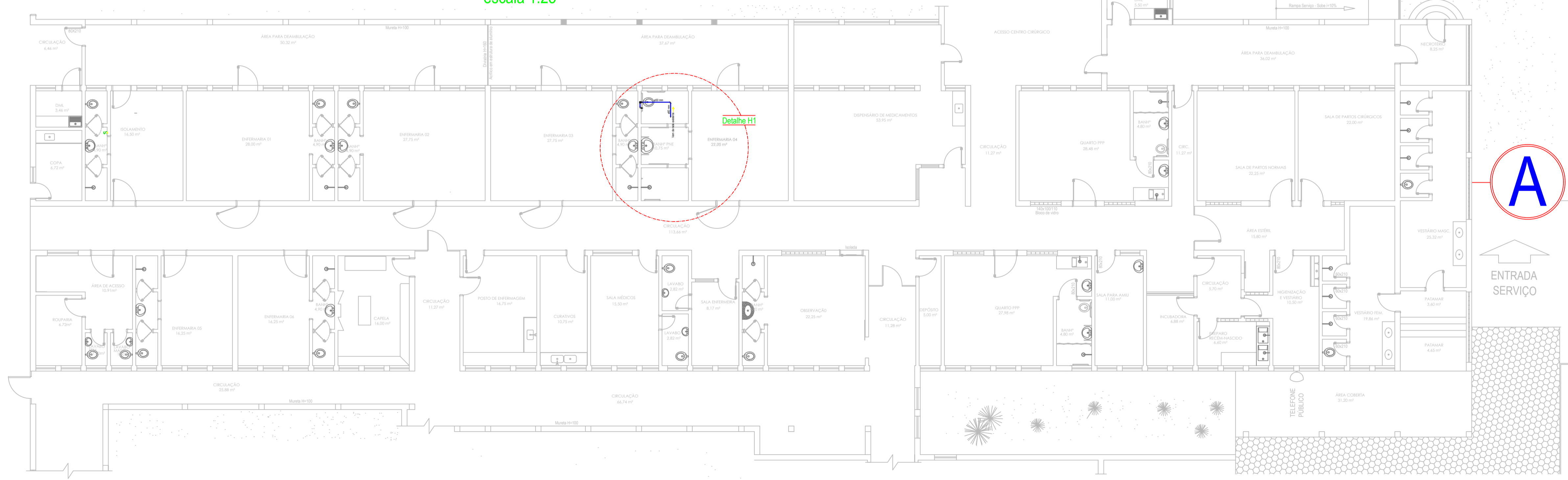

**PLANTA BAIXA**  
1:100

APROVAÇÃO				
03	HEL	REVISÃO 03		SET/2016
02	HEL	REVISÃO 02		ABR/2017
01	HEL	REVISÃO 01		JUN/2016
REVISÃO	RF	DESCRIÇÃO		DATA

**HOSPITAL E MATERNIDADE "SÃO JOÃO BATISTA"**

**INSTALAÇÃO HIDROSSANITÁRIA**

PROJETO	FABIOLA RECH BERTINETTI BICO	RESPONSÁVEL TÉCNICO
PROPRIETÁRIO	SOCIEDADE HOSPITALAR "SÃO JOÃO BATISTA"	ASSINATURA PROPRIETÁRIO
OBRA	HOSPITAL E MATERNIDADE "SÃO JOÃO BATISTA"	LOCAL
TÍTULO	BLOCO A - Obstetrícia / Maternidade / Internação Feminina	ASSUNTO
		INSTALAÇÃO DE ÁGUA
		Banheiro PNE - Detalhes

<b>01</b>	ESCALA	INDICADA
	DATA	Set/2018
	PROJETO	HMSJB-AF